

Salonportal

Kundenverwaltung – Stammdaten - Interne Bemerkung

Das Textfeld für die **internen Bemerkungen** in den Kundenstammdaten wurde **vergrößert**. Es können jetzt längere Texte oder z. B. aus anderen Programmen übernommene Behandlungsdaten gespeichert werden.

Datum des Erstbesuchs ändern

Das **Datum des Erstbesuchs** wird normal automatisch durch den ersten Kassiervorgang einer Kundin bzw. eines Kunden eingetragen.

Das Datum kann jetzt **überschrieben, also geändert werden**, wenn z. B. der erste Kundenbesuch bereits vor der Einführung von SALONWARE war („Kunde seit: ...“).

Abweichende Rechnungsadresse

Unter dem Eingabefeld für die Interne Bemerkung befindet sich jetzt ein neues Eingabefeld für eine **Abweichende Rechnungsadresse**.

Wenn z. B. die Kosten für den Friseurbesuch vom Arbeitgeber der Kundin bzw. des Kunden bezahlt werden („Chef zahlt“-Funktion), kann hier die gewünschte Rechnungsadresse hinterlegt werden.

Beim **Kassieren** wird ein entsprechender **Hinweis** auf eine Abweichende Rechnungsadresse nach dem Namen angezeigt.

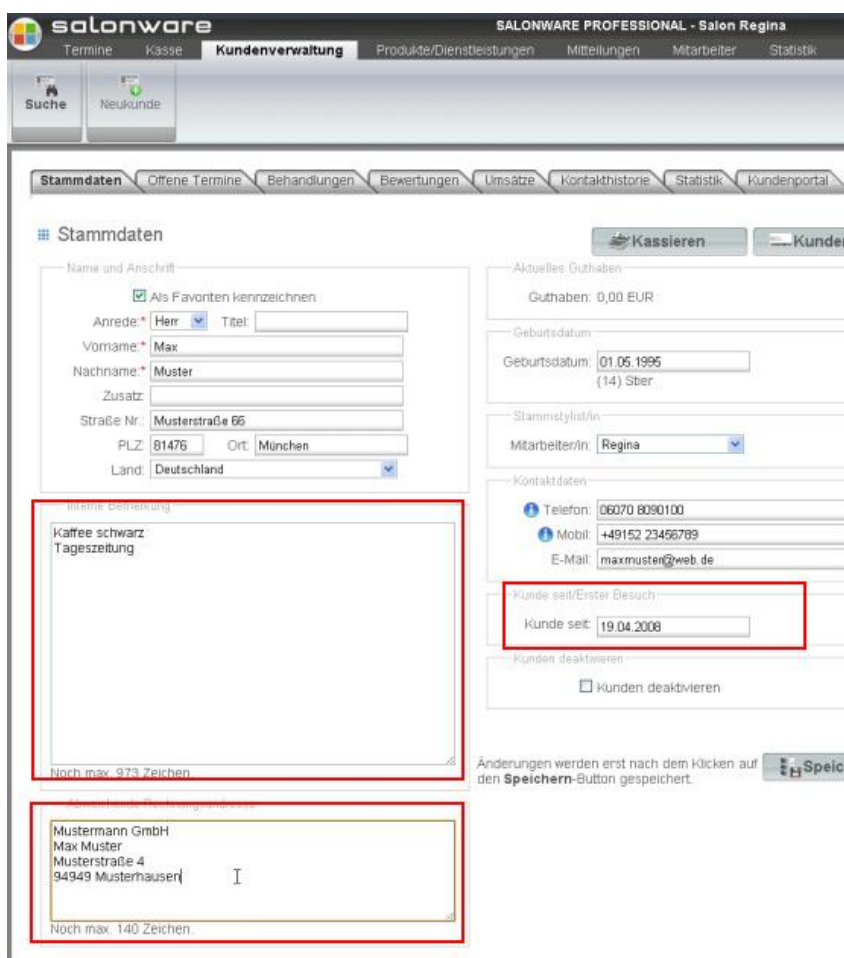

Die Rechnung für die kassierte Behandlung wird mit der **abweichenden Rechnungsadresse** erzeugt.

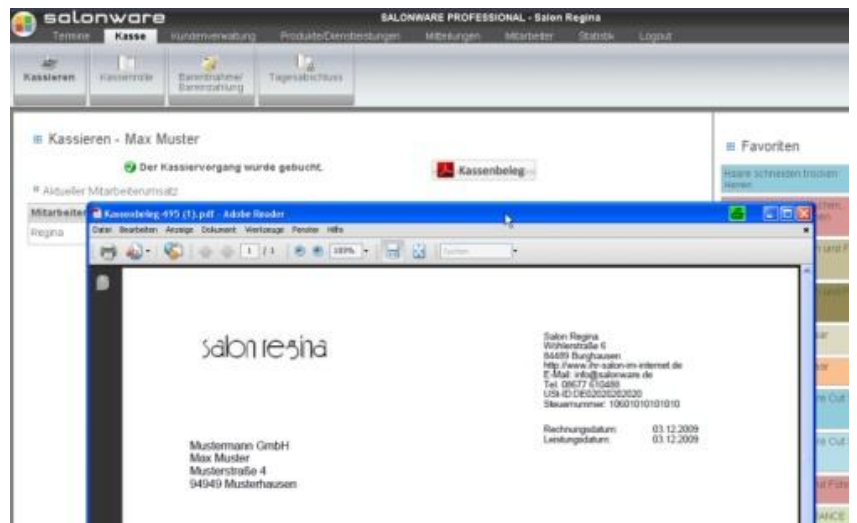

Managementportal

Dienstleistungen und Produkte – Inventurliste

Im Bereich **Dienstleistungen und Produkte** steht der neue Bereich **Inventurliste** zur Verfügung. Hier kann eine Liste der gespeicherten Artikel/Produkte als Datei gespeichert werden und z. B. mit Microsoft Excel oder OpenOffice Calc bearbeitet werden.

Die exportierte Tabelle besteht aus folgenden Spalten:

- Produkt ID (interne Produktnummer)
- Produktbezeichnung
- Zusatz/Menge
- **Mindestbestand**
- Aktueller Bestand
- **Korrigierter Bestand**

Der **Mindestbestand** und der **Korrigierte Bestand** kann geändert werden und dann wieder im Bereich Invenurliste **importiert werden**. Weitere Informationen sind in diesem Bereich beschrieben.

Mit diesem Export und Import der **Inventurliste** kann der **Mindestbestand** und der **aktuelle/korrigierte Bestand** für viele Produkte in einem Arbeitsgang aktualisiert werden.

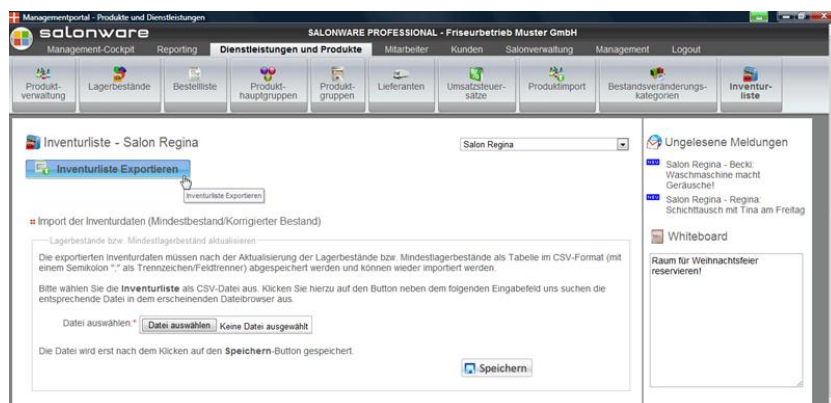

Produkt ID	Produktbezeichnung	Zusatz/Menge	Mindestbestand	Aktueller Bestand	Korrigierter Bestand
1	AMERICAN DRESS ALICE GEMINT'S SHIRT	200 Stk	5	18	
2	AMERICAN DRESS ALI BIRD SWEAT	400 Stk	5	12	
3	AMERICAN DRESS ALI BIRD SWEAT	100 Stk	5	5	5
4	AMERICAN DRESS ALI BIRD SWEAT	200 Stk	5	7	
5	AMERICAN DRESS ALI BIRD SWEAT	200 Stk	5	0	
6	AMERICAN DRESS ALI BIRD SWEAT	200 Stk	5	0	
7	AMERICAN DRESS ALI BIRD SWEAT	200 Stk	5	0	
8	AMERICAN DRESS ALI BIRD SWEAT	200 Stk	5	0	
9	AMERICAN DRESS ALI BIRD SWEAT	200 Stk	5	0	
10	AMERICAN DRESS ALI BIRD SWEAT	200 Stk	5	0	
11	AMERICAN DRESS ALI BIRD SWEAT	200 Stk	5	0	

Salon-Website

Anfahrtsbeschreibung mit Texthinweis

Die Seite „Anfahrt“ der öffentlichen Salon-Website kann jetzt zusätzlich mit einer **Textbeschreibung** ergänzt werden.

Der Text wird im Managementportal im Bereich „Öffentliche Website“ gepflegt und kann mit farbiger Schrift, Fettschrift und Verlinkungen gestaltet werden.

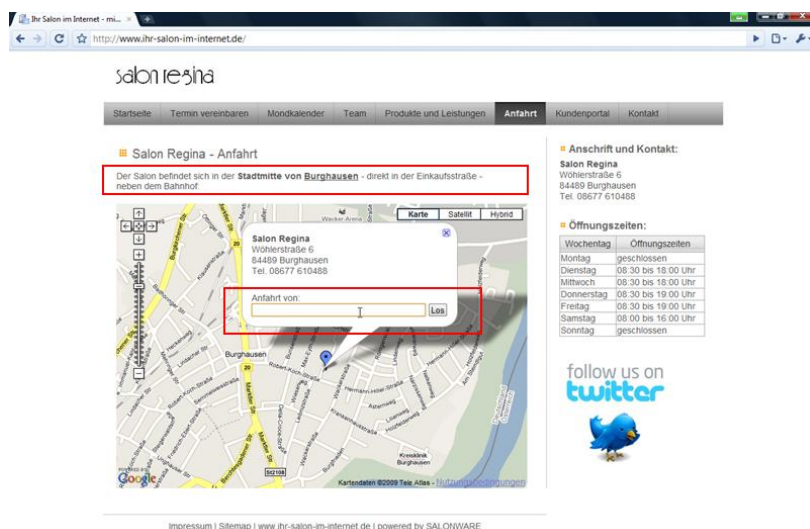

In der Google-Map (Straßenkarte) auf der Seite „Anfahrt“ kann in einem **Eingabefeld eine Anschrift eingetragen werden**. Nach dem Anklicken des Button „Los“ wird eine detaillierte Anfahrtsbeschreibung zum Salon durch den Google-Map-Dienst angezeigt.

